

Rua Benjamin Constant 1973 & 2013

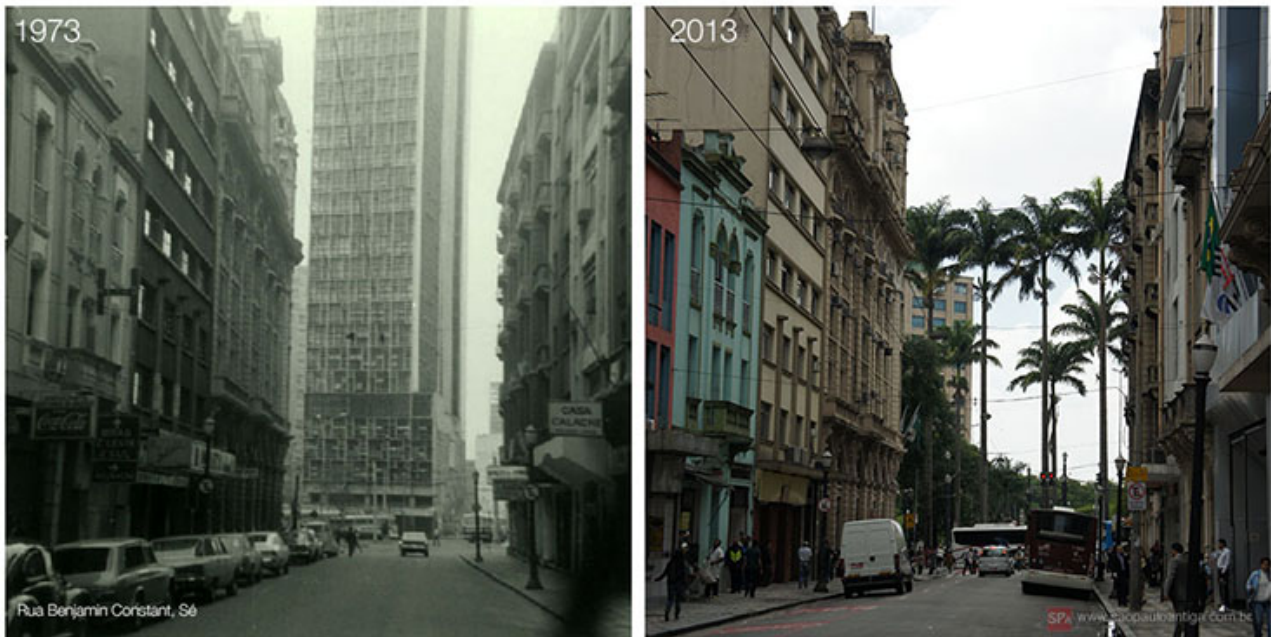

[Douglas Nascimento](#) 217 19 9.8K views



Muitas vezes, quando caminhamos por áreas do chamado centro velho, como Praça da Sé, Largo São Bento e Largo São Francisco, temos a impressão de que a região não tem mudanças no cenário urbano desde o início do século passado, mas um comparativo de fotografias de apenas 4 décadas de diferença entre elas pode mostrar que há sim, transformação na região.

Observe a fotografia abaixo, da Rua Benjamin Constant em 1973, tirada na altura da Rua Quintino Bocaiúva sentido para a Praça da Sé.



Agora observe esta fotografia, tirada em 2013, feita no mesmo ângulo.

Fora as mudanças consideradas normais de uma época para outra (vestimentas, veículos, árvores, publicidade externa etc), que outra diferença você observa na foto deste ano em comparação com a de 40 anos atrás ?



Muitas vezes, quando caminhamos por áreas do chamado centro velho, como Praça da Sé, Largo São Bento e Largo São Francisco, temos a impressão de que a região não tem mudanças no cenário urbano desde o início do século passado, mas um comparativo de fotografias de apenas 4 décadas de diferença entre elas pode mostrar que há sim, transformação na região.

É realmente curioso que na foto mais antiga exista um prédio moderno e na foto atual não, não é mesmo ?

Para quem não conhece a cidade pode até parecer uma montagem, mas ambas fotografias são autênticas.

Então, o que era e o que aconteceu com aquele edifício lá na Praça da Sé ?

Aquele prédio virou pó na década de 70.

Inaugurado no início de 1961, o Edifício Wilson Mendes Caldeira, mais conhecido apenas como Mendes Caldeira, foi o arranha-céu paulistano de mais curta vida.

Sua existência foi de pouco mais de 15 anos, sendo demolido em novembro de 1975, implodido com 360 quilos de dinamite, para acelerar as obras do metrô de São Paulo, que estavam ligeiramente atrasadas.

A foto a seguir mostra o prédio vindo abaixo.



A demolição do edifício acabou definitivamente com a separação entre as Praças Clóvis Bevilacqua e Sé.

E faria com que aquela fotografia lá do início do texto, de 1973, parecesse algo estranho, forjado. Uma curiosa viagem no tempo, não é mesmo ?

<http://www.saopauloantiga.com.br/rua-benjamin-constant-1973-2013/>



São Paulo, SP, 31 Marco de 2018

Mkmouse